RÉPUBLIQUE FRANÇAISE
Liberté
Égalité
Fraternité

AFD GROUPE

Estudios e investigación

NUESTRA ACTIVIDAD

2024

Nuestras principales tendencias en 2024

115 ESTUDIOS E INVESTIGACIONES INICIADOS EN 2024

82 estudios y trabajos de investigación efectuados en colaboración con un socio, por un importe de **12 millones de euros**

+

33 estudios y trabajos de investigación producidos por los equipos de investigación de la AFD

Estudios que abarcan todas las zonas geográficas en las que interviene la AFD

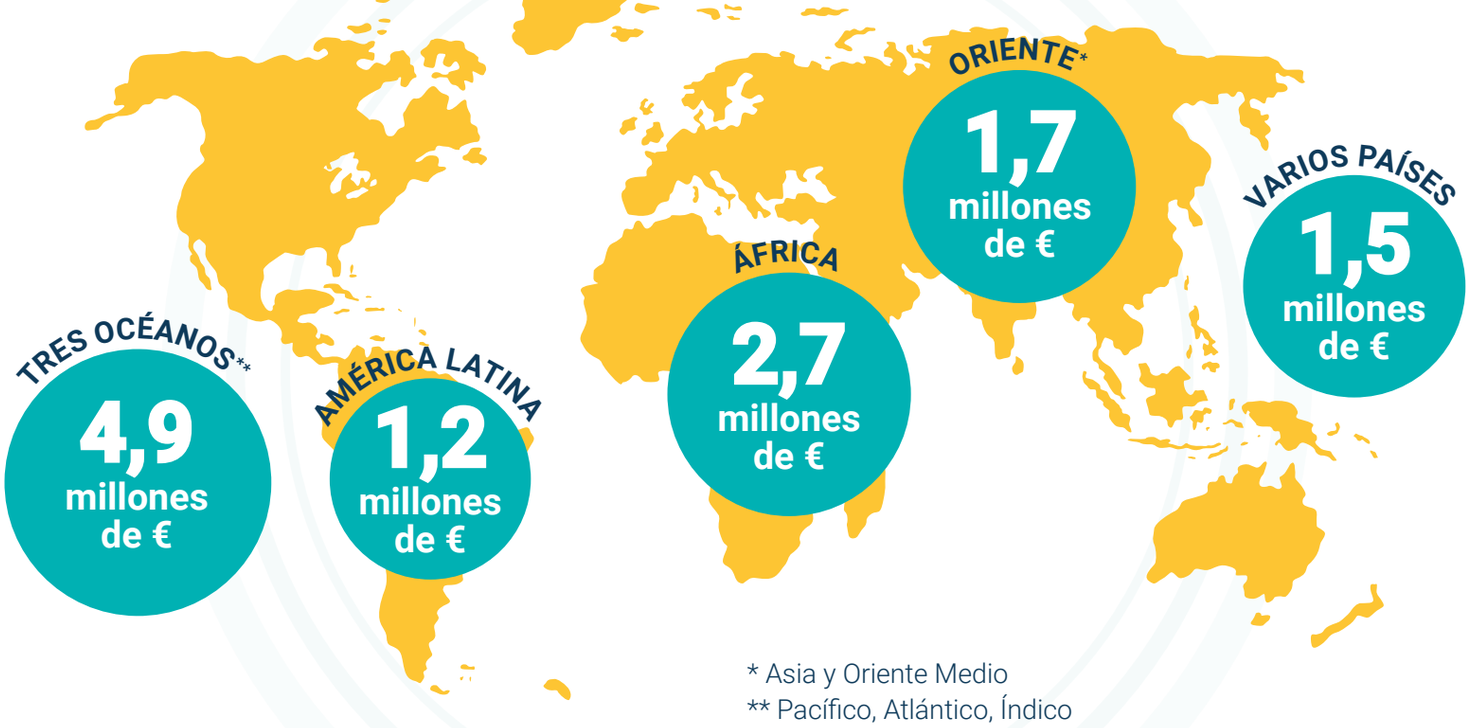

* Asia y Oriente Medio
** Pacífico, Atlántico, Índico

La investigación en la AFD: cinco programas emblemáticos...

1

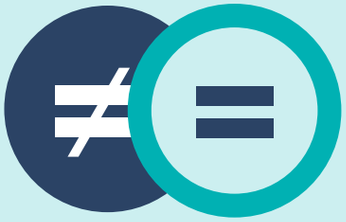

Desigualdades

2

Comunes

3

África Occidental

4

Análisis macroeconómicos

5

Transiciones ecológicas

... y herramientas que alimentan el diálogo sobre políticas públicas con los países socios

Análisis de incidencia fiscal

Este análisis, que utiliza la metodología del CEQ Institute, permite evaluar los efectos de los impuestos y del gasto social de un país sobre la pobreza y las desigualdades.

ESGAP

El ESGAP es un marco para evaluar la sostenibilidad medioambiental de un territorio. Para cada uno de los 23 componentes del medio ambiente, calcula la diferencia entre su estado actual y un estado considerado como sostenible.

GEMMES

Esta modelo macroeconómico y financiero analiza distintos escenarios de transición ecológica y energética con el fin de identificar sus oportunidades y vulnerabilidades respectivas.

Diagnóstico de las desigualdades multidimensionales

Este diagnóstico analiza las múltiples dimensiones de las desigualdades, a distintas escalas geográficas y según distintos desgloses de grupos de población.

Riesgos financieros climáticos

Este trabajo, efectuado en colaboración con WTW, evalúa los riesgos financieros que pueden surgir en el proceso de transición de un país hacia una economía baja en carbono.

ESTEEM

El modelo ESTEEM analiza la exposición de los países a la transición hacia una economía baja en carbono —derivada de su dependencia de industrias con altas emisiones de gases de efecto invernadero— desde tres perspectivas: fiscal, socioeconómica y externa.

Diversos formatos de divulgación

24

eventos que atrajeron a más de 4 000 personas, de las cuales el 48% procedían del Sur

140

publicaciones y artículos, incluidos 12 artículos en el medio *The Conversation*

37 000

suscriptores al boletín informativo “Savoirs AFD”

26

episodios Grandes Lignes, el podcast de la investigación sobre desarrollo

Algunas publicaciones destacadas de 2024

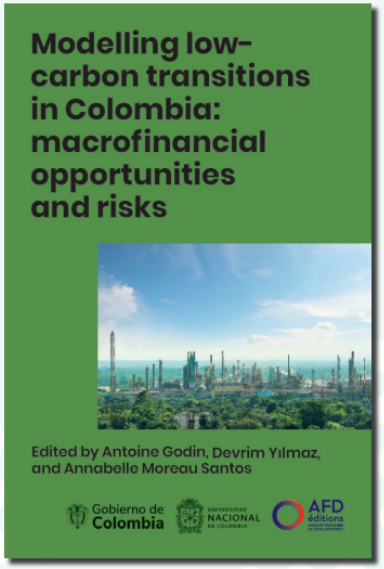

Modelizar las transiciones hacia una economía baja en carbono en Colombia: oportunidades y riesgos macrofinancieros

Responder a los retos climáticos mediante la regulación financiera

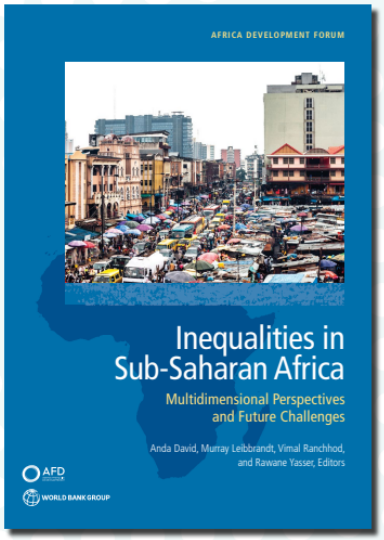

Desigualdades en África subsahariana

África ante el envejecimiento anunciado de su población: ¿qué retos se plantean para las políticas públicas?

Todas nuestras publicaciones están disponibles gratuitamente en afd.fr