RÉPUBLIQUE FRANÇAISE
Liberté
Égalité
Fraternité

AFD GROUPE

eau & assainissement

NOTRE ACTIVITÉ

2020
2024

Des millions de nouveaux bénéficiaires

grâce aux 310 projets en cours de réalisation sur la période 2020-2024

5,3 M
de personnes
bénéficiaires d'un service élémentaire d'alimentation en eau potable

1,6 M
de personnes
bénéficiaires d'un service élémentaire d'assainissement

20 M
de personnes
bénéficiaires d'un service d'alimentation en eau potable géré en toute sécurité

4,1 M
de personnes
bénéficiaires d'un service d'assainissement géré en toute sécurité

2,6 M
de personnes
sensibilisées à l'hygiène et à l'utilisation de l'eau

500 000
personnes
bénéficiaires d'aménagements et d'équipements de gestion du risque d'inondations

Nouveaux engagements

pour l'eau et l'assainissement entre 2020 et 2024

6,6 MdsE
engagés

11 % des engagements du groupe AFD

Asie, Moyen-Orient, Balkans

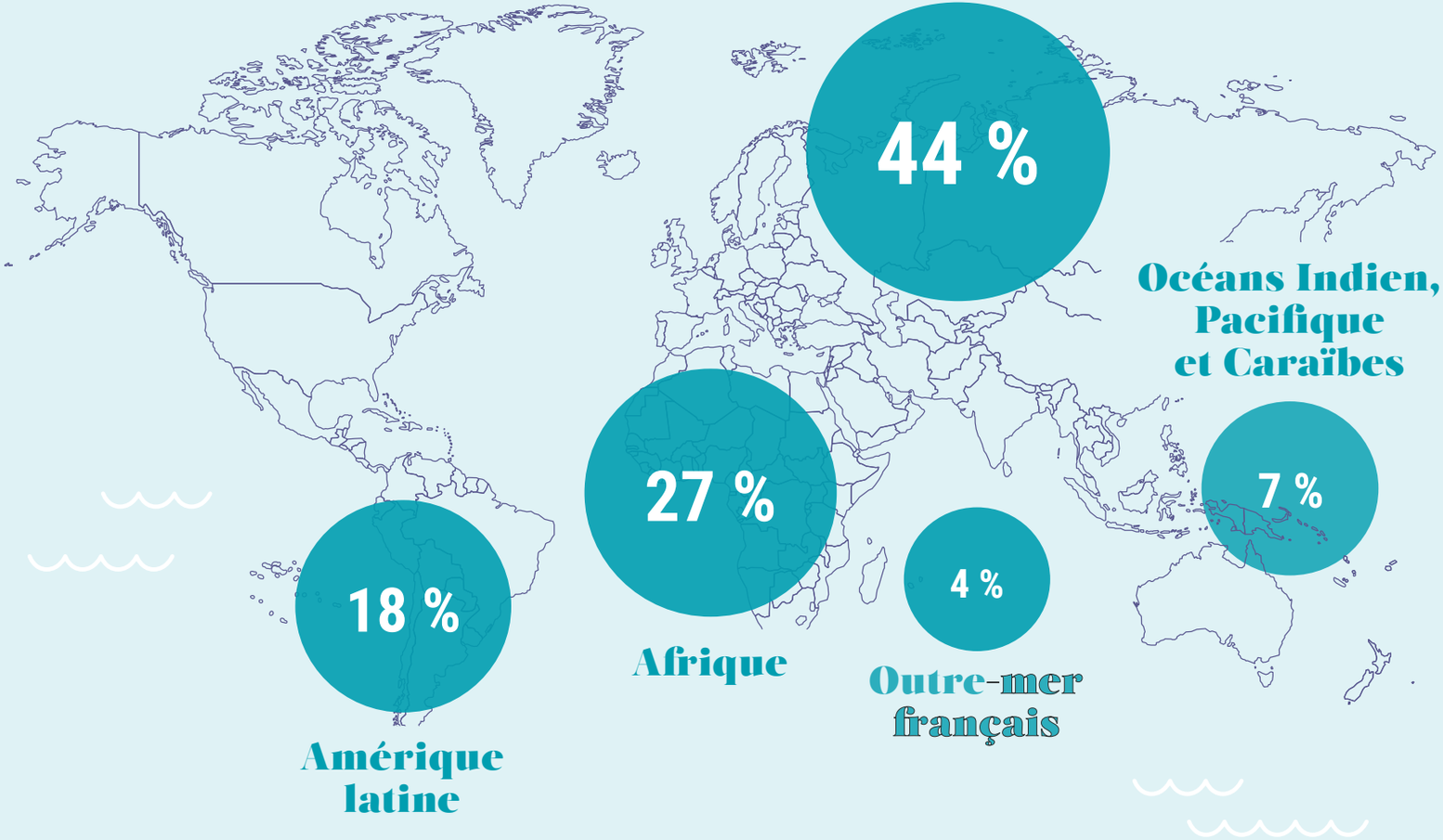

Une contribution transversale aux ODD

5 ÉGALITÉ ENTRE LES SEXES

64 % des financements ont un impact positif sur l'égalité femmes-hommes

13 MESURES RELATIVES À LA LUTTE CONTRE LES CHANGEMENTS CLIMATIQUES

86 % contribuent à l'adaptation ou l'atténuation du changement climatique

15 VIE TERRESTRE

20 % préservent et restaurent les écosystèmes

Des projets portés par l'AFD, Proparco et Expertise France

Irak

EXPERTISE FRANCE GROUPE AFD

Renforcement des équipements et de la formation de la protection civile pour faire face à l'aléa d'inondation

Jamaïque

PROPARCO GROUPE AFD

Construction d'une usine de production d'eau potable pour 600 000 personnes

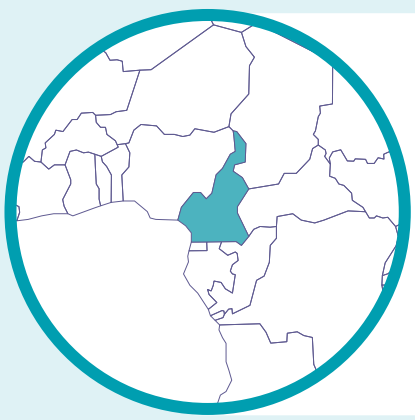

Cameroun

AFD GROUPE

Travaux de drainage, aménagement de quartiers et renforcement des services météorologiques dans les deux principales villes du pays

Nos temps forts partenariaux

Juillet 2020

L'AFD renouvelle son soutien au JMP, le programme mondial de suivi des progrès de l'ODD 6

Juillet 2021

Création, dans le sillage du Sommet Finance en commun, de la Water Finance Coalition, qui fédère les banques publiques de développement engagées en faveur de l'atteinte de l'ODD 6

Mars 2023

Conférence des Nations unies sur l'eau : l'AFD impulse la Déclaration conjointe des ministres de l'Eau du Sahel

Décembre 2024

One Water Summit à Riyad : reconnaissance de l'importance de la Water Finance Coalition pour le financement du secteur

Octobre 2020

Partenariat initié avec l'ONG Wash United, spécialisée dans la sensibilisation à l'hygiène menstruelle, sujet clé pour l'émancipation des femmes et des filles

Mars 2022

Forum mondial de l'eau de Dakar : annonce d'une initiative « Équipe Europe » pour soutenir la gestion des eaux transfrontalières en Afrique

28 mai 2024

Journée de l'hygiène menstruelle : l'AFD s'associe à la campagne mondiale de sensibilisation en organisant un événement à Paris