RÉPUBLIQUE FRANÇAISE
Liberté
Égalité
Fraternité

AFD GROUPE

Systèmes financiers

NOS ACTIVITÉS

2024

Trois axes d'intervention pour bâtir des systèmes financiers inclusifs, pérennes et responsables

Renforcement de la résilience

Consolider les systèmes financiers et développer des pratiques de gestion des risques adaptées.

Acteur de la transition durable et juste

Aligner la stratégie et l'activité des acteurs financiers et de leurs clients sur les objectifs de durabilité économique, environnementale et sociale.

Inclusion financière responsable

Élargir l'accès à des services financiers adaptés, inclusifs et responsables, des PME aux populations les plus vulnérables.

2 783 M€

signés par le groupe AFD au bénéfice du secteur en 2024

dont 55 % AFD et 45 % Proparco

3 000 M€

engagés par le groupe AFD au bénéfice du secteur en 2024

dont 59 % AFD et 41 % Proparco

Répartition par région

des projets signés par l'AFD et Proparco en 2024 dans les États étrangers

ASIE ET MOYEN-ORIENT

539 M€

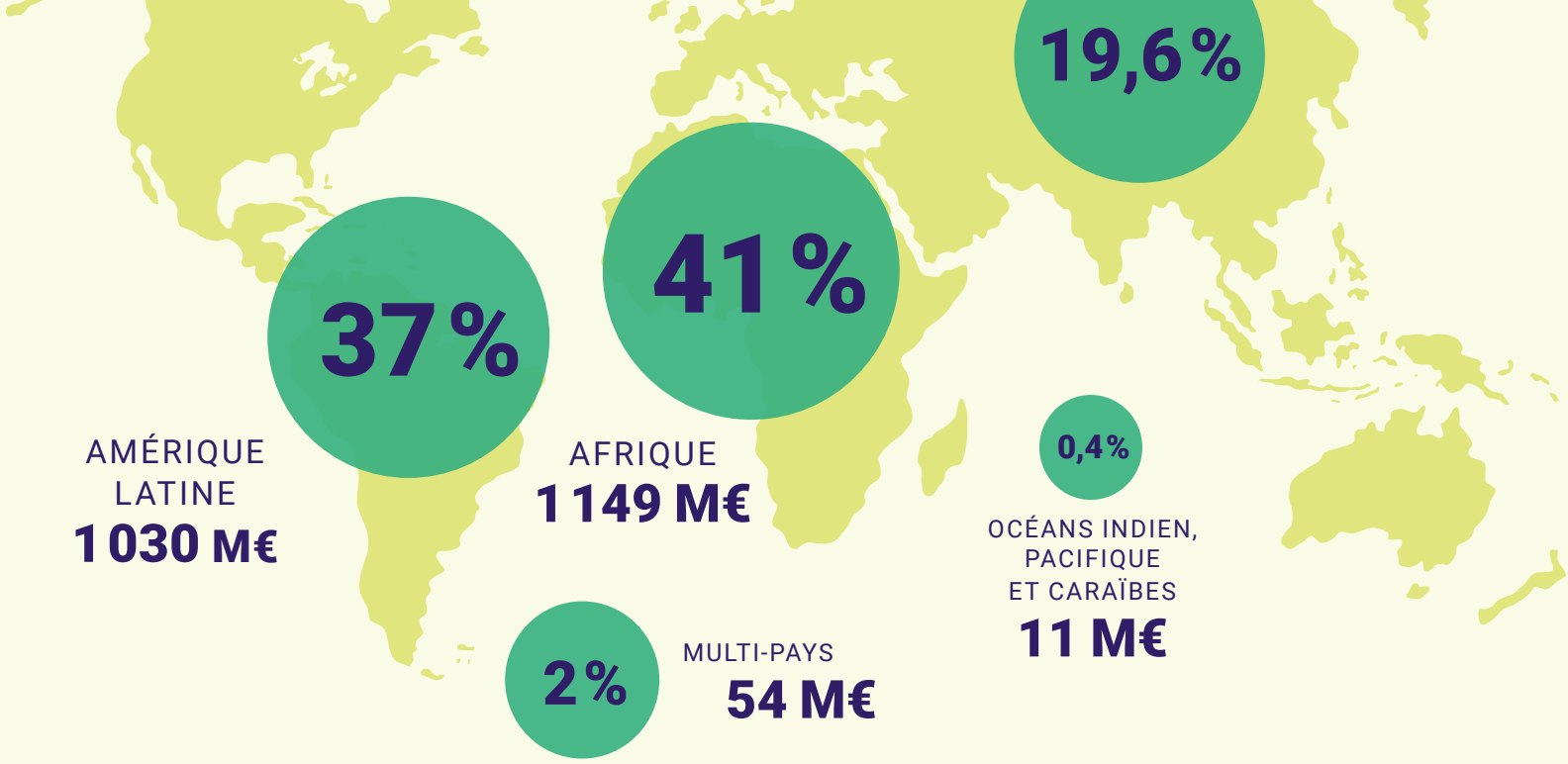

Des bénéficiaires et outils variés

Nos bénéficiaires (en volume de signature)

* Assureurs, réassureurs, fonds fiduciaires avec autres bailleurs, etc.

Nos outils (en volume de signature)

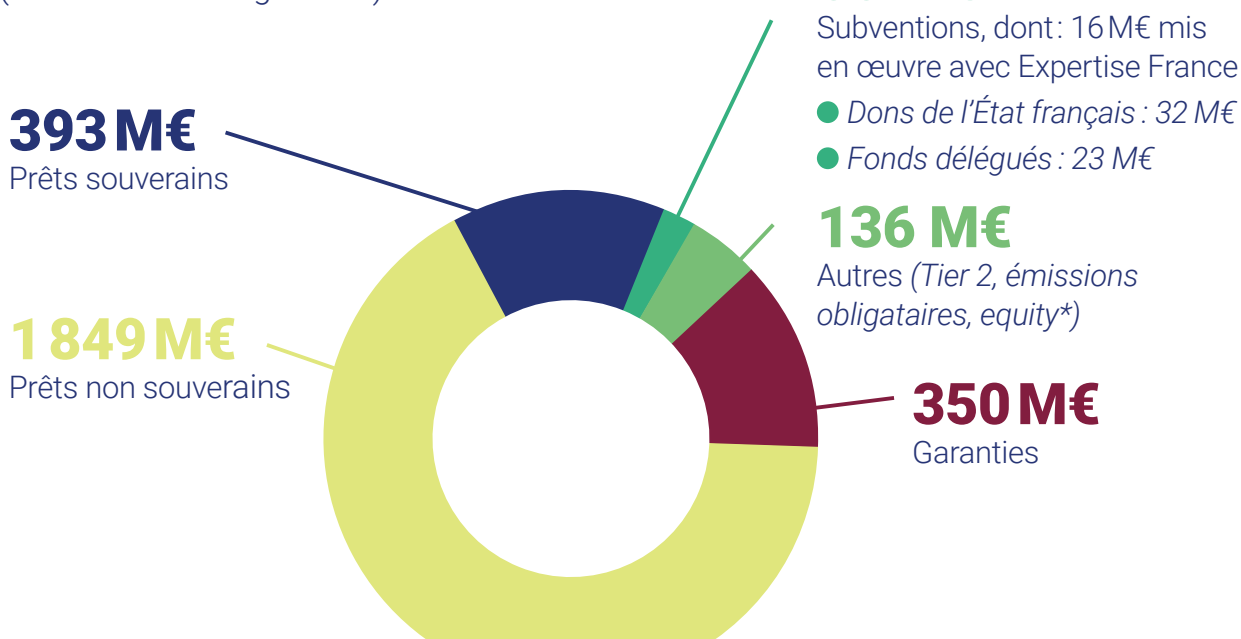

* fonds de second rang, obligations, fonds propres.

Les projets financés en 2024 contribuent aux Objectifs de développement durable (ODD)

13 MESURES RELATIVES À LA LUTTE CONTRE LES CHANGEMENTS CLIMATIQUES

84 % du montant des projets signés par l'AFD auront un co-bénéfice climat (189 000 Teq CO_2 / an seront évitées grâce aux projets signés)

13 % du montant des projets signés par Proparco auront un co-bénéfice climat

8 TRAVAIL DÉCENT ET CROISSANCE ÉCONOMIQUE

1 055 600 emplois directs et indirects seront créés ou soutenus par les projets signés par le groupe AFD

190 institutions financières ont reçu des financements du groupe AFD

5 ÉGALITÉ ENTRE LES SEXES

44 % du montant des projets signés par le groupe AFD auront un impact positif sur l'égalité femmes-hommes

10 INÉGALITÉS RÉDUITES

47 % du montant des projets signés par l'AFD auront un impact positif en matière de réduction des inégalités

16 PAIX, JUSTICE ET INSTITUTIONS EFFICACES

65 % du montant des projets signés par l'AFD auront un impact positif sur la gouvernance des institutions financières

17 PARTENARIATS POUR LA RÉALISATION DES OBJECTIFS

85 % du montant des projets signés par l'AFD auront un impact positif en matière de mobilisation financière. Ils généreront 2 Md€ d'investissements

Focus sur deux projets alliant ambition et innovation

Accompagner l'innovation financière aux Comores avec le Ministère des Finances, du Budget et du Secteur Bancaire (MFBSB) des Comores

Ce projet accompagne la constitution de la première institution financière de garantie en Union des Comores, la Société de Garantie des Comores. Il a pour objectif de contribuer au développement et à la formalisation du tissu entrepreneurial de l'économie comorienne afin de créer et de maintenir des emplois dans le secteur privé. La Société de Garantie des Comores gérera en fiducie les fonds de garantie et bénéficiera des activités d'assistance technique.

Prêt non souverain : 3,40 M€

Subvention : 600 000 €

Appuyer la reconstruction verte des régions touchées par le séisme de 2023 en Turquie

Ce projet vise à soutenir la reconstruction post-séisme du 6 février 2023 en Turquie en finançant, via la banque TSKB, l'investissement privé dans des logements durables résistant aux risques sismiques et générateurs d'emplois dans les régions sinistrées. Ce projet fait l'objet d'un cofinancement dans le cadre de l'initiative européenne JEFIC, entre l'AFD et la Cassa Depositi e Prestiti (Italie). Il s'appuie sur deux lignes de crédit d'un montant de 50 millions d'euros chacune. La ligne de crédit de l'AFD, à hauteur de 70 % de cobénéfices climat, cible notamment la construction d'infrastructures énergétiques (construction de centrales solaires), de bâtiments industriels dans les secteurs de la papeterie ou du textile, ou encore des investissements répondant aux principes de l'économie circulaire.

Prêt non souverain : 50 M€